



ARCHEO STUDI BERGAMO s.r.l. - Società di Ricerche Archeologiche

Via della Fara 15 - 24129 Bergamo - P. Iva: 03660630165 –

email-archeostudibg@gmail.com - cell. 334 5394923-

tel. 366 3917221 -tel. 366 3919069

Albano Sant’Alessandro Bg /San Paolo d’Argon Bg

Intervento di mitigazione del rischio idraulico lungo il Torrente Zerra -
Lotto 1A a sud SS42

Sigla BG S.P.A. ‘22



A seguito del progetto per la realizzazione Intervento di mitigazione del rischio idraulico lungo il Torrente Zerra - Lotto 1A tra i Comuni di Albano Sant’Alessandro e San Paolo d’Argon nell’area che fiancheggia sul lato sud il torrente Zerra è stata identificata un’area¹ agricola idonea in cui verrà realizzata l’opera. In previsione del grande sbancamento dell’area la Soprintendenza Archeologia, Belle Arti e Paesaggio per le provincie di Bergamo e Brescia² ha predisposto una indagine archeologica preliminare³ con lo scavo di n° 4 trincee esplorative. I lavori di scavo⁴ delle trincee con assistenza⁵ archeologica si sono svolti nella prima settimana del mese di Agosto 2022. I lavori di scavo sono iniziati con il posizionamento delle trincee⁶ richieste dal funzionario della Soprintendenza preposta e con l’asportazione del primo strato di coltivo per una profondità di circa m 0.50 per una larghezza di circa m 2 in data 01/08/2022. Successivamente lo scavo ristretto a circa m 1 è stato approfondito per altri m 1.50 raggiungendo così i – m 2 dal piano di campagna. (Purtroppo il periodo di alta siccità che il Paese sta attraversando ha essiccato in profondità il deposito a matrice argillosa rendendone difficoltoso il taglio netto per le pareti delle sezioni.)

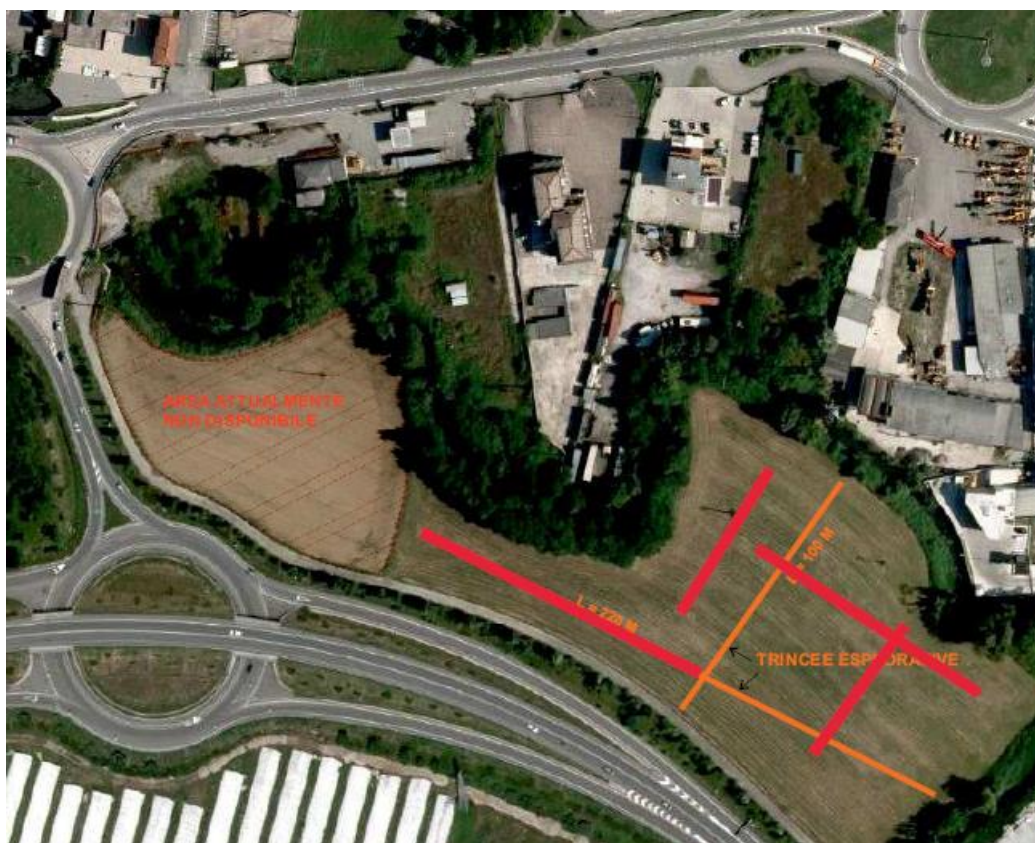

In arancione la lunghezza e la larghezza massime del cantiere in rosso le trincee.

¹ Al momento delle verifiche archeologiche non tutta la superficie è stata ancora acquisita, rimane fuori dall’indagine a preventiva l’area collocata a ovest della strada campestre.

² Funzionario dottoressa Cristina Longhi direttore scientifico del cantiere archeologico.

³ Il territorio dei comuni sopra citati è percorso da due importanti vie di comunicazione moderne, che ricalcano le direttrici viarie più antiche, a confermarne l’importanza storica sono anche i rinvenimenti d’interesse archeologico tra cui la colonna miliare, considerata tra le epigrafi romane più importanti della Provincia di Bergamo, rinvenuta in prossimità dell’oratorio dei Santi Cosma e Damiano e materiale ceramico d’epoca pre romana.

⁴ Lo scavo delle trincee è stato effettuato dall’Impresa MCF con mezzo meccanico munito di benna piatta.

⁵ Sondaggi eseguiti da Valeriano Motta per Archeo Studi Bergamo

⁶ Per avere una sintesi della stratigrafia del sito sono state predisposte le quattro trincee due orientate nord/sud e due orientate est/ovest.

TRINCEA 1 con orientamento est/ovest, scavata il 02/08/2022 presenta una lunghezza di m 77,50 , una larghezza di 0,90 m e una profondità di 1,50 m⁷. Non è stata rilevata alcuna evidenza archeologica.

SEZIONE 1 Stratigrafia dal p.c.:

- 0,50 m = coltivo;
- 1,80 m = livello naturale di origine alluvionale, a matrice limo-argillosa, di consistenza mediamente compatta e colore marrone chiaro privo di inclusioni;
- 2,00 m = livello naturale (ghiaia sterile) di origine fluvio-glaciale, a matrice limo-argillosa, di consistenza mediamente compatta e colore marrone scuro con inclusioni inorganiche (alta concentrazione di ciottoli fluviali di dimensioni cm e dm).

SEZIONE 2 Stratigrafia dal p.c.:

- 0,50 m = coltivo;
- 1,80 m = livello naturale di origine alluvionale, a matrice limo-argillosa, di consistenza mediamente compatta e colore marrone chiaro privo di inclusioni;
- 2,00 m = livello naturale (ghiaia sterile) di origine fluvio-glaciale, a matrice limo-argillosa, di consistenza mediamente compatta e colore marrone scuro con inclusioni inorganiche (alta concentrazione di ciottoli fluviali di dimensioni cm e dm).



Trincea 1 sezione 1 vista da sud

⁷ Misura a cui vanno aggiunti i m 0.50 dello scotico del terreno agricolo asportato a inizio cantiere il 01-08-2022 sempre con assistenza archeologica.



Trincea 1 sezione1 particolare del deposito stratigrafico.

TRINCEA 2 con orientamento nord/ sud presenta una lunghezza di m 60,50, una larghezza di m 0,90 m e una profondità = 1,50 m⁸ Non è stata rilevata alcuna evidenza archeologica.

SEZIONE 1

Stratigrafia dal p.c.:

- 0,50 m = coltivo;
- 2,00 m = livello naturale di origine alluvionale, a matrice limo-argillosa, di consistenza mediamente compatta e colore marrone chiaro con inclusioni inorganiche (concentrazione di ossidazioni manganese).

SEZIONE 2

Stratigrafia dal p.c.:

- 0,50 m = coltivo;
- 2,00 m = livello naturale di origine alluvionale, a matrice limo-argillosa, di consistenza mediamente compatta e colore marrone chiaro con inclusioni inorganiche (concentrazione di ossidazioni manganese).

⁸ Misura a cui vanno aggiunti i m 0.50 dello scotico del terreno agricolo asportato a inizio cantiere il 01-08-2022 sempre con assistenza archeologica.



Trinca 2 particolare in fase di scavo.

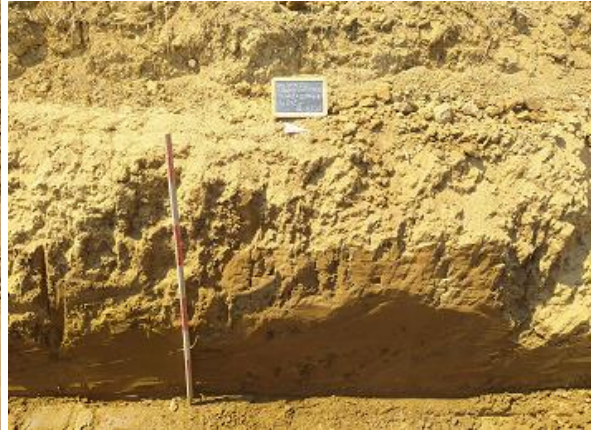

Trinca 2 sezione 1 da est

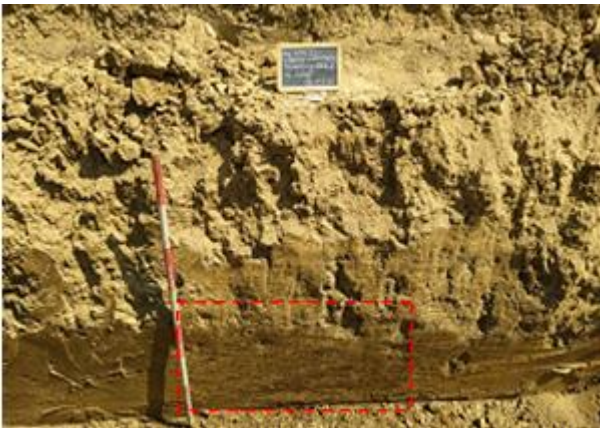

Trinca 2 sezione 2 da ovest



Trinca 2 sezione2 particolare del deposito stratigrafico.

TRINCEA 3 con orientamento est/ovest, scavata il 03/08/2022, presenta una lunghezza di m 77,,50, una larghezza di m 0,90 m e una profondità = 1,50 m⁹ Non è stata rilevata alcuna evidenza archeologica.

SEZIONE 1

Stratigrafia dal p.c.:

- 0,50 m = coltivo;
- 2,50 m = livello naturale di origine alluvionale, a matrice limo-argillosa, di consistenza mediamente compatta e colore marrone chiaro con inclusioni inorganiche (concentrazione di ossidazioni manganese).

SEZIONE 2

Stratigrafia dal p.c.:

- 0,50 m = coltivo;
- 2,50 m = livello naturale di origine alluvionale, a matrice limo-argillosa, di consistenza mediamente compatta e colore marrone chiaro con inclusioni inorganiche (concentrazione di ossidazioni manganese).



Trincea 3 sezione 1 da sud

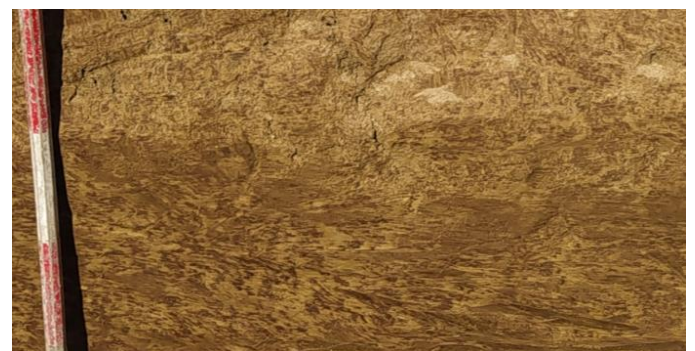

Trincea 3 in corso di scavo e particolare del deposito

⁹ Misura a cui vanno aggiunti i m 0.50 dello scotico del terreno agricolo asportato a inizio cantiere il 01-08-2022 sempre con assistenza archeologica.

TRINCEA 4 con orientamento nord/sud, scavata il 04/08/2022, presenta una lunghezza di m 63,70, una larghezza di m 0,90 m e una profondità = 1,50 m¹⁰ Non è stata rilevata alcuna evidenza archeologica.

SEZIONE 1

Stratigrafia dal p.c.:

- 0,50 m = coltivo;
- 2,00 m = livello naturale di origine alluvionale, a matrice limo-argillosa, di consistenza mediamente compatta e colore marrone chiaro con inclusioni inorganiche (concentrazione di ossidazioni manganese).

SEZIONE 2

Stratigrafia dal p.c.:

- 0,50 m = coltivo;
- 2,00 m = livello naturale di origine alluvionale, a matrice limo-argillosa, di consistenza mediamente compatta e colore marrone chiaro con inclusioni inorganiche (ciottoli fluviali di dimensioni cm in dispersione).



Trincea 4 panoramica in fase di scavo da nord

¹⁰ Misura a cui vanno aggiunti i m 0.50 dello scotico del terreno agricolo asportato a inizio cantiere il 01-08-2022 sempre con assistenza archeologica.



Trincea 4 sezione 2 da est e particolare del deposito

Archeo Studi Bergamo s.r.l.
Valeriano Motta
Monica Motto